

semaine du développement durable du 1er au 7 avril 2009 visites*

mercredi 1er avril à 14h30
Maison individuelle en bois avec chaudière à granulés de bois à
Douvrne.

vendredi 3 avril à 14h30
Installation photovoltaïque intégrée au bâti sur une habitation
individuelle à Lacabarede.

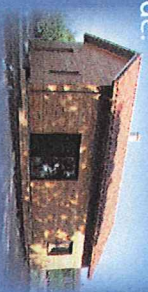

jours européennes du solaire les 15 et 16 mai 2009 visite

vendredi 15 mai, à 14h30
Installation photovoltaïque intégrée au bâti sur une habitation
individuelle à Cahuzac sur Verre.

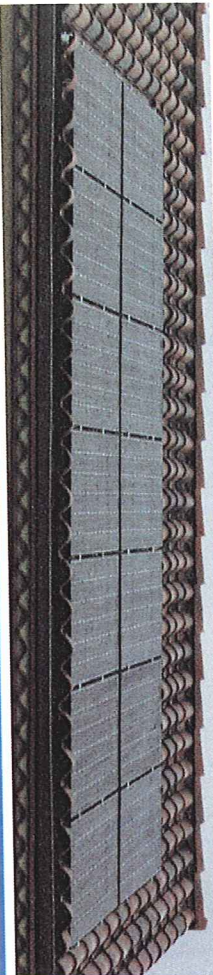

salons de printemps

- **dimanche 7 juin, Vabre, salon Bois Soleil**
- **dimanche 14 juin, Salvagnac, salon des Energies Renouvelables**
présence d'un conseiller énergie du CAUE de 10h à 18h.

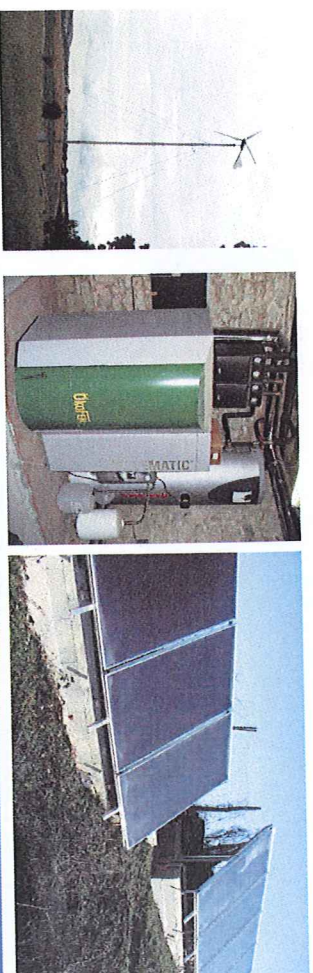

Journées Nature de Midi-Pyrénées du 30 mai au 7 juin 2009



visites*

lundi 1er juin à 10h
Chaudière à granulés de bois avec mini réseau de chaleur, sur une
habitation individuelle et gîte de groupes à Paulinet.

lundi 1er juin à 14h30
2 maisons à ossature bois à Monesties.

vendredi 5 juin, à 14h30
Eoliennes domestiques à Lautrec.

exposition

«**maison & environnement**»

du lundi 1er juin au vendredi 5 juin de 9h à 12h et de 14h à 17h
salle de réunions, à la Maison des Communes, 188 rue de Jarlard
à Albi (Entrée libre et gratuite)

présence d'un conseiller énergie le matin du mardi 2 au vendredi 5 juin 2009 inclus

* Inscription obligatoire auprès du CAUE. Un plan d'accès avec confirmation d'inscription
sera envoyé

PRÉSENTATION DE L'EXPOSITION

«MAISON & ENVIRONNEMENT» réalisée par le CAUE 81

Une habitation doit abriter ses occupants des intempéries, mais elle doit aussi leur donner un cadre de vie agréable dans lequel ils se sentent bien.
On veut une maison confortable, aussi bien que belle et économique. Il faut aussi que la maison respecte son environnement.

Pour construire en respectant les règles du Développement Durable, lors de la conception de la maison ou de sa restauration, tout comme on cherchera à respecter l'architecture locale, on devra tenir compte du climat local et du site (orientation de la parcelle, exposition au soleil et aux vents dominants, nature et pente du terrain, végétation environnante, réseaux, ...). S'intégrer dans son environnement signifie également tenter de réduire, autant que possible, les impacts négatifs de la maison sur le milieu extérieur (diminuer les rejets de polluants et de déchets, limiter la consommation d'énergie et d'eau). Pourquoi ne pas utiliser une source d'énergie renouvelable, comme le soleil ? Pourquoi ne pas privilégier des matériaux écologiques ? Si le surcoût de ces techniques n'est pas négligeable nous verrons qu'il est en fait largement compensé par la plus-value offerte à la maison elle-même et la qualité de vie offerte à ses habitants.

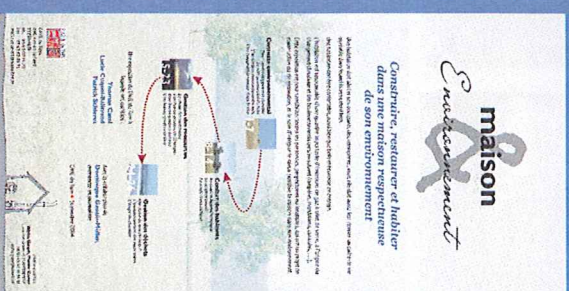

Je m'inscris aux visites gratuites suivantes :

- | | | |
|------------------------------------------------------|--------------------------------------------------------|---------------------------------------------------------|
| <input type="checkbox"/> mercredi 1er avril - Dougne | <input type="checkbox"/> vendredi 3 avril - Lacabarède | <input type="checkbox"/> vendredi 15 mai - Cahuzac/Vère |
| <input type="checkbox"/> lundi 1er juin - Paulinet | <input type="checkbox"/> lundi 1er juin - Monesties | <input type="checkbox"/> vendredi 5 juin - Lautrec |

Nom : Prénom :

Adresse :

Courriel :

Téléphone : Nombre de personnes :

Coupon à découper et à renvoyer à l'adresse ci-dessous

Un plan d'accès avec confirmation d'inscription sera envoyé à chaque inscrit.

Inscription et renseignements auprès du

CAUE du Tarn/Espace Info Energie du Tarn

188 rue de Jarlard 81000 Albi

05 63 60 16 70 ou caue-81@caue-mp.fr



www.caue-mp.fr



Programme des manifestations du printemps

2009

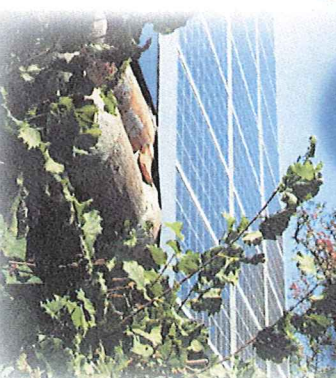

visites et manifestations gratuites
à destination
des particuliers,
des élus et des collectivités

Conseil d'Architecture d'Urbanisme et de l'Environnement du Tarn
188 rue de Jarlard 81000 Albi - www.caue-mp.fr
Tél : 05 63 60 16 70 - Fax : 05 63 60 16 71 - courriel : caue-81@caue-mp.fr
est certifié ISO 9001 : 2000 pour les prestations de conseil à la maîtrise d'ouvrage publique et privée.